تم رفع الملف
عبر

موقع الكتاب 24

للعودة الى الموقع اكتب في بحث جوجل

موقع الكتاب 24

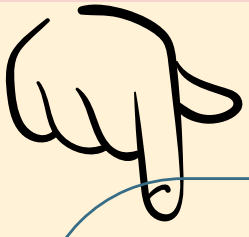

alktab24.online

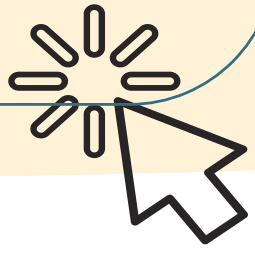

التاريخ

الصف السابع

7

ملخص وأسئلة

الفصل

الدراسي الأول

ملخص* التاريخ * الصف السابع
الفصل الدراسي الأول

الاسبوع الاول:

الدرس الاول:

تقسيم التاريخ إلى عصور وحساب السنين:

بدأت الحياة البشرية بظهور الإنسان على الأرض ثم أخذت الأحداث تتتابع ووجد المؤرخون ضرورة تنظيم الأحداث فاتفقوا على تقسيم الحياة البشرية إلى عصور انفرد كل عصر منها بشيء محدد جعله يتميز عن غيره من العصور .

أولاً:عصور ما قبل التاريخ:

بدأت بظهور الإنسان على وجه الأرض و انتهت بمعرفته الكتابة وتنقسم إلى :

1- **العصر الحجري القديم** .

تميز بالتنقل المستمر للإنسان:

(أ) كان يتغذى على جذور النباتات ، الحبوب واللحوم من غير طهي .
(ب) استخدام الحجارة دون تهذيب أو تعديل في صناعة أدواته الحجرية .
(ج) عرف النار واستخدمها في طهي طعامه.

2- **العصر الحجري الحديث يتميز بـ** :

(ا) تعديل أشكال الأدوات الحجرية
(ب) عرف الفخار
(ج) عرف الزارعة واستئناس الحيوان
(ج) عرف بناء البيوت فأصبح مستقرا

3- **عصر المعادن** :

عرف فيه الإنسان المعادن وخاصة النحاس واستخدمها في صنع الأدوات والأواني .

التقويم:

س1/ ضح علامة ✓ او ✗ اماما العبارات الاتية :

(ا) تميز العصر الحجري القديم بالتنقل المستمر للإنسان ومعرفته النار ( )
(ب) بدأت عصور ما قبل التاريخ بظهور الإنسان على وجه الأرض ( )
(ج) أصبح الإنسان مستقرا وعرف بناء البيوت في العصر الحجري القديم ( )

س2/ اختر الإجابة الصحيحة:

1-عرف الانسان الفخار والزارعة واستئناس الحيوان في :
(العصر الحجري الحديث – عصر المعادن – العصر الحجري القديم)
2- عرف فيه الانسان النحاس واستخدمه في صنع والأدوات والأواني :
(عصر المعادن – العصر الحجري القديم – العصر الحجري الحديث)

س2/ متى بدأت عصور ما قبل التاريخ ومتى انتهت ؟

س3/ بماذا تميز العصر الحجري القديم ؟

الدرس الثاني

العصور التاريخية:

بدأت بمعرفة الانسان الكتابة ومازالت مستمرة حتى وقتنا الحاضر وتنقسم إلى :

أ- العصور القديمة:

بدأت بمعرفة الانسان الكتابة انتهت بسقوط روما في أيدي البرابرة عام 476م

تميزت . بقيام الحضارات القديمة في الصين والهند ومصر وبلاد الشام

ب- العصور الوسطى:

بدأت بسقوط روما.

انتهت بسقوط القسطنطينية على يد محمد الفاتح عام 1453م

تميزت بازدهار الحضارة في الدولة الاسلامية وانتشار الجهل والتأخر والتخلف في أوروبا

ج- العصور الحديثة .

بدأت بسقوط القسطنطينية ولاتزال حتى وقتنا الحاضر تتميز بتقدم العلوم وظهور المخترعات ونمو الشعور القومي

❖ **حساب السنين .**

و نحن نحسب السنين قبل الميلاد (ميلاد المسيح) بطريقة عكسية لتلك التي نتبعها الآن في حسابنا السنين الميلادية فكلما تقدم الزمن قبل الميلاد قرنا واحد نقص الرقم الدال على الاعوام مائه عام

التقويم :

س1- اختر الاجابة الصحيحة من بين الاقواس:

1 -بدأت بسقوط القسطنطينية ولاتزال حتى وقتنا الحاضر :
(العصور الحديثة – العصور الوسطى – العصور القديمة)

2 -تميزت بازدهار الحضارة الاسلامية وتخلف اوروبا :
(العصور الحديثة –العصور القديمة – العصور الوسطى)

3- بدأت بمعرفة الانسان الكتابة: (العصور الوسطى – العصور القديمة – العصور الحديثة)

س2/ ضع علامة ✓ او ✗ امام العبارات الاتية:

1- نحسب السنين قبل الميلاد بطريقة العد التصاعدي ( )

2- تميزت العصور الحديثة بنمو الشعور القومي ( )

3- بدأت القديمة بسقوط روما وانتهت بسقوط العصور القسطنطينية ( )

س3/ أكمل ما يأتي:

1- انتهت العصور الوسطى بسقوط ----------على يد ----------عام -----م

2- بدأت العصور الحديثة بمعرفة الانسان ----------ومازالت ----------

س4/ ماهي الاقسام التاريخية ؟

الاسبوع الثاني :

الدرس الاول:

تطور حياة الجماعات البشرية في فترة ما قبل التاريخ:

- عاش الإنسان القديم حياة بدائية كان يتغذى على الفواكه والثمار ولحوم الحيوانات ويأكلها دون طهي وصنع من جلود الحيوانات ملابس تقيه من حرارة الصيف وبرد الشتاء .
- كان دائم التنقل ويقضي ليله في الكهوف أو على أغصان الأشجار ثم اكتشف النار التي استخدمها في التدفئة والإضاءة وطهي الطعام ثم في صهر المعادن .
- لما حل الجفاف اتجه الإنسان القديم إلى المناطق التي تتوافر فيها مياه الأنهار والبحيرات والينابيع والأودية بعدها عرف الزارعة واضطر إلى بناء بيت من الطين أو أغصان الاشجار و استأنس الحيوانات وبذلك عرف الاستقرار وبدأت حركة تقدم الانسان.
- قام الانسان القديم بصنع ادوات مثل آلات الحرث والحصاد و الطحن كما صنع الأواني الفخارية كما استخدم المعادن في صنع الادوات والحلي وعرف النحت والزخرفة والاختام
- كما بنى بيوتا مستطيلة الشكل من الحجارة الكبيرة وسقفها من الأغصان .
- هكذا أخذ السكان القدماء يتكاثرون ويتجمعون لحماية أنفسهم وتحقيق راحتهم فكونوا القرى حتى اهتدى الإنسان إلى اختراع الكتابة وبدأت العصور التاريخية وبدأت معها الحضارة نتيجة عدة عوامل ساعدت على قيامها.

التقويم :

س1-/ أكمل ما يأتي:

1 -لما قلت الأمطار حل ----------انتقل الانسان القديم نحو المناطق التي تتوافر فيها ---- ---------- مثل ----------و----------

2 -كان الانسان القديم دائم ----------وكان يقضي ليله في ----------أو على -------- ------- وعندما اكتشف النار استخدمها في ---------- و---------- و---------- و-------

3 -أخذ السكان القدماء يتكاثرون و---------- لـ تحقيق---------- وبذلك تكونت ----------

س2 / ضع علامة ✓او ✗ امام العبارات الاتية :

1. كان الانسان يأكل الفواكه والثمار ولحوم الحيوانات دون طهي ( ).
2. قام الانسان القديم بصنع ادوات وآلات الحصاد والطحن ( ).
3. بنى الانسان القديم بيوتا مربعة من الاسمنت والاحجار ( ).
4. بدأت العصور التاريخية مع اختراع الكتابة ( ).

الدرس الثاني:

تعريف الحضارة : هي عبارة عن الجهود التي تبذلها أمة من الأمم وتؤدي بها إلى الازدهار الاقتصادي والرقي الفكري والأخلاقي .

الحضارة هي انتصار النوع البشري في كفاحه ضد عوائق الطبيعة التي تعترض سبيله وتعيق تقدمه .

أهم عوامل قيام الحضارة :

1- المناخ

يكون عاملا من عوامل الانطواء في المناطق الحارة والباردة بعكس المناطق المعتدلة حيث يكون عامل تنشيط انتاج وابداع وهو ما يسمي اخضاع الطبيعة لرغبة الانسان .

المتضاريس وسهولة الاتصال :

كلما كانت الارض منبسطة ممهدة تكون سهلة الاستغلال وسهلة التنقل والاتصال لهذا نجد أن خير أماكن قيام الحضارة تلك المناطق السهلية التي تؤدي إلى انتشار ظاهرة التجارة والتواصل الحضاري مع الأمم الأخرى

توفير الحد الأدنى من الغذاء:

لا يكفي أن يستقر الإنسان في مناطق قيام الحضارة دون الحد الأدنى من الطعام وإذا لم يجد الإنسان هذا الحد الأدنى من الطعام ربما ترك تلك المناطق ليبحث عن مكان آخر ومصدر أفضل للحياة و الاستقرار

توفر الأمن في البيئة:

ان الاستقرار لا يكون استقرار دافعا على العطاء والانتاج إلا إذا شعر الإنسان من خلاله بالأمن وإذا كانت حياة الانسان مهددة بالغزو والاستبعاد فإنه يعجز عن أن يقيم حضارة بسبب عدم ترفو الأمن.

التقويم:

س1/اذكر أهم عوامل قيام الحضارة .

س2/ عرف الحضارة .

س3:ضع علامة ✓ او ✗ امام العبارات الاتية :

(ا)المناطق السهلية خير أماكن لقيام الحضارة ( ).

(ب) يعجز الانسان على أن يقيم حضارة بسبب عدم توفر الأمن ( ).

(د) انتصار الانسان على عوائق الطبيعة هو الحضارة ( ).

س4/ أكمل ما يأتي :

1 -لا يكفي أن يستقر الانسان في مناطق قيام الحضارة دون توفر الحد الأدنى من ----------

2 -أهم عوامل قيام الحضارة ----------

الاسبوع الثالث:

الدرس الاول:

الهجرات السامية:

كانت شبة الجزيرة العربية قديما هضبة كثيرة الأمطار معتدلة المناخ لكن بدا المناخ يتغير حتى حل الجفاف وأدى ذلك إلى هجرة القبائل للبحث عن مناطق أكثر خصوبة وأوفر مياه مثل مصر والشام وبلاد الرافدين سميت تلك القبائل بالسامية نسبة إلى سام بن نوح عليه السلام ولم تحدث تلك الهجرات دفعة واحدة بل كانت علي شكل موجات في فترات متعددة .

1 -**عام 3500 ق.م** خرجت جماعات سامية من شبه الجزيرة اتجهت نحو فلسطين ومصر ومناطق شمال افريقيا كما هاجر الاكاديون والاشوريون نحو بلاد الرافدين .

2 -**عام 2500 ق.م** هاجر العموريون إلى العراق والكنعانيون إلى فلسطين ولبنان .

3 -هاجرت بعض القبائل الارامية **حوالي عام 1500 ق.م** اتجهت نحو وسط وشمال سوريا بينما اتجهت قبيلة (كلدى) إلى بابل **عام 700** أسست الدولة البابلية الثانية .

4 -**عام 500 ق.م** هاجر الانباط إلى شرق الأردن .

5 -هاجر الغساسنة الي جنوب الشام و المناذرة إلى الحيرة في العراق وذلك **أواخر القرن الثالث الميلادي** من اليمين بعد تصدع سد مأرب .

❖ **التقويم:**

س1/ اختار الاجابة الصحيحة ؟

1/ هاجرت عام 1500 واتجهت نحو وسط وشمال سوريا : (القبائل الارامية – قبائل الغساسنة – الاكاديون)

2/هاجر الغساسنة إلى : (جنوب الشام – العراق – فلسطين)

س2/ اكمل العبارات الاتية :

1 -سميت القبائل بالسامية نسبة إلى ---------- عام ---------- خرجت جماعات سامية من شبه الجزيرة واتجهت نحو ----------

2 -كانت شبه الجزيرة العربية قديما هضبة كثيرة ---------- معتدلة ----------

حل اسئلة الكتاب ص13

س/ سؤال المزاوجة .

ت	المجموعة الاولى (أ)	المجموعة الثانية (ب)	الحل
1	بدأت بظهور الإنسان على الارض وانتهت بمعرفة الكتابة	العصور التاريخية	
2	تميز بتنقل الإنسان و باستخدامه الحجارة في صنع الأدوات دون تهذيب	العصر الحجري الحديث	
3	بدأت بمعرفة الكتابة ومازالت حتى وقتنا هذا	العصر الحجري القديم	
4	تميز بالاستقرار ومعرفة الزراعة و استئناس الحيوان	عصور ما قبل التاريخ	
5	بدأت بمعرفة الكتابة و انتهت بسقوط روما على أيدي البرابرة عام 476 م .	عوامل قيام الحضارة	
6	تميزت بازدهار الحضارة في الدولة الاسلامية و انتشار الجهل في روما	العصور الحديثة	
7	المناخ و التضاريس و توفر الطعام و الأمن	العصور الوسطى	
8	تميزت بتقدم العلوم وظهور المخترعات و نمو الشعور القومي	العصور القديمة	

الدرس الثاني
الحضارات القديمة في بلاد الشام والرافدين:

❖ الحضارة القديمة في بلاد الشام .

تشمل بلاد الشام سوريا ولبنان وفلسطين و الأردن ودلت الآثار من بلاد الشام على أنها حضارة قديمة قامت قبل عام 5000 ق.م ومنها عرفنا حياة سكان بلاد الشام .

- **الشعوب القديمة التي سكنت بلاد الشام ومظاهر حضارتها .**

العموريون – الكنعانيون – الفينيقيون – الأراميون – العبرانيون .

1- العموريون :

هي احدى الشعوب السامية التي هاجرت من شبه الجزيرة العربية إلى بلاد الشام حوالي 2500 ق.م ، استقر قسم منهم في الشام والقسم الآخر اتجه إلى العراق وأسسوا الدولة البابلية الأولى.

استطاع العموريون تكوين دولة صغيرة كانت مدينة (مارى) عاصمة لهم .

عبد العموريون المظاهر الطبيعية وكان ((حدد)) آلهة الأمطار والرعد والبرق .

تفرقت كلمة العموريون مما أدى إلى ضعفهم ووقوعهم تحت سيطرة الآشوريين والبابليين .

2- الكنعانيون :

هاجروا عام 2500 ق.م واستوطنوا فلسطين ولبنان حيث عرفوا بالفينيقيين .

أسس الكنعانيون في فلسطين مدنا متعددة عرفت باسم (ممالك المدن) مثل :

(أريحا ، مجدو ، القدس ، عسقلان ، الخليل)

بنو مدن أخرى على الجبال وأحاطوها بالقلاع والأسوار ليلجأوا إليها كلما هاجمهم الأعداء.

- **نظام الحكم في الممالك الكنعانية :**

لم يستطع الكنعانيون تكوين دولة كبيرة قوية بل كانت ممالكهم عبارة عن مدن مستقلة على رأس كل مدينة ملك وحكومة ومجلس يتكون من رجال الدين والقضاة والأغنياء والأشراف .

- **الأسلحة ونظام الدفاع عند الكنعانيين :** الرمح والسهم والقوس واشتهروا باستخدام المركبات الحربية .

- **الحياة الاقتصادية :**

اشتغل الكنعانيون بالرعي وتربية الحيوانات وبالزراعة فغرسوا أشجار الزيتون واللوز والفاكهة و اشتهروا بصناعة الخزف والغزل والنسيج والأواني المعدنية من الحديد والنحاس.

- **الديانة الكنعانية:** عبد الكنعانيون الشمس والقمر وانتشرت بينهم عبادة الحية والثعبان ولم يؤمنوا بالبعث والحساب

❖ التقويم :

س/1 ضع علامة ✓او ✗ أمام العبارات الاتية:

1-عبد العموريون المظاهر الطبيعية ( )

2- هاجر الكنعانيون واستوطنوا فلسطين ( )

3- اشتغل الكنعانيون في التجارة وصيد الاسماك ( )

4- استطاع الكنعانيون تدريب دولة قوية ( )

س2/ أكـمل مـــا يأتي :

1- اشتهر الكنعانيون بصناعة .....و.....والأواني .....من.....و.....

2- عبد الكنعانيون .....و..... وانتشرت بينهم عبادة .....و.....ولم يؤمنوا بـ .....و.....

3- تفرقت كلمة العموريون مما أدى الى ..... وقوعهم تحت سيطرة.....و.....

4- الشعوب التي سكنت بلاد الشام هي .....و.....و.....و.....

س/3 ماهي الأسلحة التي استعملها الكنعانيون في نظام الدفاع ؟

ملخص التاريخ للصف السابع الفصل الدراسي الأول

الباب الأول

اولاً: تقسيم التاريخ الي عصور:

بدأت الحياة البشرية بظهور الإنسان على الأرض بعد أن أمر الله سيدنا آدم وزوجه حواء بالخروج إلى الجنة والهبوط إلى الأرض .

منذ ذلك الوقت أخذت الأحداث تتابع في حياة الانسان ووجد المؤرخون ضرورة تنظيم تللك الأحداث . فاتفقوا علي تقسيم الحياة البشرية الي عصور منها :

اولاً عصور ما قبل التاريخ :

بدأت بظهور الانسان علي وجه الأرض وانتهت يوم عرف الانسان الكتابة وانقسمت إلى ثلاث أقسام :

1- العصر الحجري القديم :

تميز هذا العصر بالتنقل المستمر للإنسان في سبيل الحصول علي قوته اليومي [من جذور النباتات - الحبوب والفواكه – اللحوم النية غير المطهية من الحيوانات التي كان يصطادها] .

كما تميز بإستخدام الإنسان الحجارة في صناعة أدواته دون تعديل أو تهذيب كما عرف النار.

2- العصر الحجري الحديث :

تميزت حياة الإنسان في هذا العصر بتعديل في أشكال أدواته الحجرية وعرف الفخار واهتدي الي معرفة الزراعة واستأنس بالحيوان وبني بيتا يسكن فيه و أصبح مستقراً.

3- عصر المعادن :

تميز هذا العصر بمعرفة الإنسان لبعض المعادن في مقدمتها النحاس وتم استخدامها في صناعة الأدوات .

ثانيا العصور التاريخية :

1- العصور القديمة :

- ابتدأت بمعرفة الإنسان الكتابة وانتهت بسقوط روما (عاصمة الامبراطورية الرومانية).
- تميزت بقيام الحضارة القديمة في الصين و الهند وفارس و مصر و بلاد الرافدين العراق و الشام وشمال افريقيا و بلاد الإغريق .

2- العصور الوسطي :

- بدأت بسقوط روما وانتهت بسقوط القسطنطينة (عاصمة الأمبراطورية البيزنطية)علي يد السلطان العثماني [محمد الفاتح] .
- تميزت بازدهار الحضارة في الدولة الاسلامية وانتشار الجهل والتأخر الحضاري في اوربا .

3- العصور الحديثة :

- بدأت بسقوط القسطنطينية ولاتزال مستمرة حتي وقتنا الحالي تميزت بتقدم العلوم الطبيعية وظهور المخترعات الحديثة ، و نمو الشعور القومي وظهور الحركات التحريرية ضد الإستعمار.

عوامل قيام الحضارة القديمة:

ملخص التاريخ للصف السابع الفصل الدراسي الأول

الباب الأول

اولاً: تقسيم التاريخ الي عصور:

بدأت الحياة البشرية بظهور الإنسان على الأرض بعد أن أمر الله سيدنا آدم وزوجه حواء بالخروج إلى الجنة والهبوط إلى الأرض .

منذ ذلك الوقت أخذت الأحداث تتابع في حياة الانسان ووجد المؤرخون ضرورة تنظيم تللك الأحداث . فاتفقوا علي تقسيم الحياة البشرية الي عصور منها :

اولاً عصور ما قبل التاريخ :

بدأت بظهور الانسان علي وجه الأرض وانتهت يوم عرف الانسان الكتابة وانقسمت إلى ثلاث أقسام :

1- العصر الحجري القديم :

تميز هذا العصر بالتنقل المستمر للإنسان في سبيل الحصول علي قوته اليومي [من جذور النباتات - الحبوب والفواكه – اللحوم النية غير المطهية من الحيوانات التي كان يصطادها] .

كما تميز بإستخدام الإنسان الحجارة في صناعة أدواته دون تعديل أو تهذيب كما عرف النار.

2- العصر الحجري الحديث :

تميزت حياة الإنسان في هذا العصر بتعديل في أشكال أدواته الحجرية وعرف الفخار واهتدي الي معرفة الزراعة واستأنس بالحيوان وبني بيتا يسكن فيه و أصبح مستقراً.

3- عصر المعادن :

تميز هذا العصر بمعرفة الإنسان لبعض المعادن في مقدمتها النحاس وتم استخدامها في صناعة الأدوات .

ثانيا العصور التاريخية :

1- العصور القديمة :

- ابتدأت بمعرفة الإنسان الكتابة وانتهت بسقوط روما (عاصمة الامبراطورية الرومانية).
- تميزت بقيام الحضارة القديمة في الصين و الهند وفارس و مصر و بلاد الرافدين العراق و الشام وشمال افريقيا و بلاد الإغريق .

2- العصور الوسطي :

- بدأت بسقوط روما وانتهت بسقوط القسطنطينة (عاصمة الأمبراطورية البيزنطية)علي يد السلطان العثماني [محمد الفاتح] .
- تميزت بازدهار الحضارة في الدولة الاسلامية وانتشار الجهل والتأخر الحضاري في اوربا .

3- العصور الحديثة :

- بدأت بسقوط القسطنطينية ولاتزال مستمرة حتي وقتنا الحالي تميزت بتقدم العلوم الطبيعية وظهور المخترعات الحديثة ، و نمو الشعور القومي وظهور الحركات التحريرية ضد الإستعمار.

عوامل قيام الحضارة القديمة:

ملخص التاريخ للصف السابع الفصل الدراسي الأول

اولاً : المناخ :

- هو سيد الموقف فالمناطق الحارة أو الباردة تدفع الإنسان إلى الكسل والخمول ويتحرك حركة غير سوية .
- المناطق المعتدلة تدفع إلى تنشيط حركة الإنسان مما يبذل جهداً كبيراً في الإنتاج .

ثانيا : التضاريس وسهولة الاتصال :

كلما كانت الارض منبسطة سهلة كلما كانت الفرصة أكبر لقيام الحضارة فحضارة الجبال أكثر خشونة من حضارة السهول ، كذلك الصحراء حضارتها قاسية وسلوكها صلب .

ثالثاً : توافر الحد الأذني من الغذاء :

لا يكفي أن يستقر الإنسان في مناطق الحضارة دون توافر الحد الأذني من الغذاء سواء من حيوانات أو نباتات .

رابعاً : توفر الأمن في البيئة :

إذا شعر الإنسان بالأمن يستطيع أن يقيم المدة الكافية لكي ينظم نفسه وحياته.

الهجرات السامية:

كانت شبه الجزيرة العربية قديماً خصبة التربة كثيرة الأمطار معتدلة المناخ

لكن المناخ بدأ يتغير تدريجياً حتي أصبحت شبة الجزيرة مناخها صحراوي نتج عن ذلك أن القبائل بدأت في الهجرة إلى مناطق أخرى أكثر خصوبة وأوفر مياه ،وسميت تلك القبائل بالسامية نسبة إلى سام ابن نوح عليه السلام وسوف نتناول هجرة هذه الجماعات .

الباب الثاني

الحضارة القديمة في بلاد الشام :

- تشمل بلاد الشام ما يعرف الآن بسوريا ولبنان وفلسطين والأردن .
- عرفوا سكان هذه المنطقة الزراعة وتربية الحيوانات وعرفوا معدن النحاس وكانت منازلهم مستطيلة الشكل .

الشعوب القديمة التي سكنت بلاد الشام ومظاهر حضارتها :

العموريون :

- هم إحدى الشعوب السامية التي هاجرت من شبه الجزيرة العربية إلى بلاد الشام وجزء منهم إلى العراق وأسسوا الدولة البابلية الأولي وهناك كانوا متنقلين لا يعرفون الإستقرار ولكنهم تعلموا شيئا فشيئا فبنوا بيوتا واشتغلوا بالزراعة واستطاعوا بناء دولة صغيرة امتدت إلى أوساط سوريا ولبنان

وكانت مدينة [ماري] عاصمة لهم .

- الديانة - عبد العموريون المظاهر الطبيعية وكان من أشهر آلهتهم [حدد]

إله الأمطار والرعد والبرق- و [دخان] إله الخصب والطعام .

وفي النهاية تفرقوا فضعفوا ووقعوا تحت سيطرة الآشوريون والبابلين .

الكنعانيون :

- هاجروا من شبه الجزيرة العربية إلى ساحل فلسطين وجنوبها الغربي واتجهوا إلى الشمال واستقروا في الساحل اللبناني وعرفوا باسم [الفنيقين]
- سميت فلسطين قديما [بأرض كنعان] نسبة لهم وأقاموا فيها مدن متعددة عرفت بإسم مماك المدن مثل اريحا و القدس وعسقلان والخليل ،وأحاطوا مدنهم بالقلاع والأسوار لحماية مدنهم .

ملخص التاريخ للصف السابع الفصل الدراسي الأول

نظام الحكم :

كانت لكل مدينة وحكومة مجلس يتكون من رجال الدين و القضاة و اللأغنياء و الأشراف .

فكان الخلاف بين تلك المماليك يتحول إلى حرب مما جعل الدول المجاورة تطمع في احتلالها.

الاسلحة : استخدموا الرمح و السيف و السهم والقوس .

- اشتهروا في استخدام المركبات الحربية، وكانوا يلجأون إلى القلاع والأسوار اذا هاجمهم أحد .

الإقتصاد : اشتغلوا بالرعي وتربية الحيوانات والزراعة وصناعة الخزف والاواني المعدنية .

ديانتهم : عبدوا الشمس والقمر وكان إله الشمس يسمي [بعل] والقمر يسمي [عشاورت] .

- وانتشرت بينهم عباده الحية والثعبان ، وملكارت [ملك المدينة] ، ولم ي}منوا بيوم الحساب والبعث.

الفنقيون :

هم فرع من الكنعانيين سكنوا الشريط الساحلي الذي يقع بين جبال لبنان والساحل . أهم مدنهم صور وصيدا وجبيل و أوغاريت .

التجارة : أهم تجارتهم التجارة البحرية حيث اتجهوا من البداية إلى البحر نظراً لضيق أراضيهم الزراعية فبنوا السفن الطويلة من خشب الارز .

- تعرفوا إلى النجم القطبي مما ساعدهم علي الإسترشاد به في الملاحة وأنشأوا محطات تجارية بحرية لتموين سفنهم وحمايتها .

الصناعة : أهتموا بالزراعة وتربية الحيوانات وصيد الاسماك وبناء السفن وصناعة الزجاج والأواني الخزفية والأسلحة وصنعوا الحلي من الذهب والفضة وبرعوا في صناعة المنسوجات بالألوان الزاهية كاللون الأحمر .

العمارة : برعوا فأنشأوا القلاع والحصون والأسوار والموانئ .

الكتابة : اخترعوا الكتابة وتعرفوا علي 22 حرف من اليمين إلى اليسار وانتقلت حروفهم إلى الأغريق والرومان .

الديانة :عبادة الظواهر الطبيعية وكان لكل مدينة إله خاص بها يعرف باسم بعل .

- ومن ضمنها إله العواصف والأمطار وإله القوة والبطولة .

- وبنوا لآلهتم العديد من المعابد وقدموا لها القرابين .

نهايتها طمع فيها الأعداء وغزاها الآشوريون والبابليين والفرس ثم الرومان .

الآراميون :

- استقروا في سوريا واستولوا علي مدن مثل حلب وحماه ودمشق اللاتي كانوا يمتلكها العموريون والحيثيون .

- ووسعت حدود مملكتهم حتي شملت الأراضي الواقعة وسط سوريا حتي الأردن

لذلك اصبح موقعها يتوسط ثلاث حضارات:

حضارة بلاد الرافدين

حضارة الحوثيون

الحضارة المصرية

مما ساعدهم في تجارتهم.

انتشار الكتابة :

- أخدوا أبجديتهم من الفنيقين و قاموا بنشر كتاباتهم وانتشرت حتي أصبحت لغة الكتابة الرسمية

في الدولة الآشورية .

- وأهم ماكتب اليهود التوراة بالخط الآرمي ، وأخذ منهم الأنباط الخط النبطي الذي اشتق منه الخط العربي .

: العبرانيون

- هم اليهود وهم مجموعة من قبائل البدو الرحل، سُموا بالعبرانيون لعُبورهم نهر الأردن في طريقهم إلى فلسطين .

- اختلوا أريحا وقتلوا سكانها وحيواناتها ، فاستطاعوا احتلال بعض المدن الكنعانية رغم مقاومة العرب لهم هكذا دخل اليهود فلسطين.

الدول العربية التي قامت في بلاد الشام قبل الاسلام :

تنقسم إلى ثلاث دول :

أولا : دولة الأنباط في الجنوب :

الأنباط هي قبائل عربية سكنت في صحراء شرق الأردن قرب خليج العقبة ، فأقاموا دولتهم وعملوا على توسيعها حتي وصلوا إلى دمشق وسهل البقاع وحوران وجبل الدروز ومعظم شمال شبه الجزيرة العربية ومن أهم ملوكهم الحارث الأول والحارث الثالث وعبادة الثالث .

وقد اتخذوا مدينة (بيترا) عاصمة لهم وهي كلمة يونانية معناها الصخر أما العرب أطلقوا عليها اسم (الرقيم) .

كان موقع المدينة يشرف على طريق القوافل التجارية القادمة من الخليج العربي وشبه الجزيرة العربية والبحر الأحمر وغزة.

لذلك أصبح مركزا تجاريا ممتازا مما جعلهم يفرضون ضرائب على التجارة التي كانت تمر بأراضيهم .

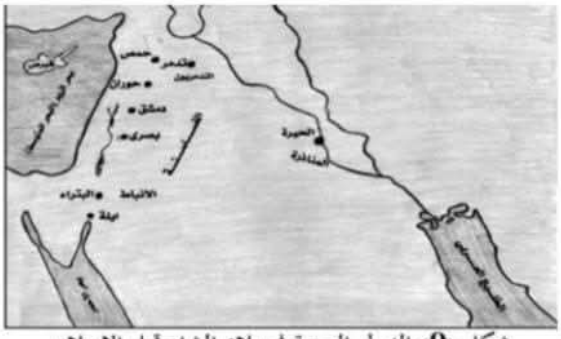

شكل (9) الدول العربية في بلاد الشام قبل الإسلام

سقوط دولة الأنباط في يد الرومان :

ظلت دولة الأنباط قائمة حتى غزاها الرومان وضموها لإمبراطوريتهم وبذلك انتهت دولة الأنباط وانتقلت من بترا إلى تدمر في الشمال .

حضارة الأنباط :

ملخص التاريخ للصف السابع الفصل الدراسي الأول

كانت قوانين الأنباط تحرم زراعة الحبوب والأشجار وبناء المنازل وكان كل من يخالف ذلك يعاقب بالقتل ،لكنهم مع مرور الوقت تخلوا عن تلك القوانين فبنوا البيوت التي حفروها في الصخور والتي لاتزال اثارها باقية إلى الآن .

ثانيا: دولة تدمر :

مدينة عربية تقع شرق مدينة حمص السورية في منطقة متوسطة تلتقي فيها الطرق التجارية القادمة من بلاد فارس إيران والخليج العربي وآسيا الصغير وبقية بلاد الشام ومصر وشبة الجزيرة العربية مما ساعد إلى ازدهار أحوالها الاقتصادية .

إلا إن موقعها لم يظهر إلابعد سقوط بترا عاصمة الأنباط في أيدي الرومان فاستفادوا من ذلك اشتغلوا بالتجارة وعقدوا معاهدات تجارية مع الفرس والرومان وغيرهم.

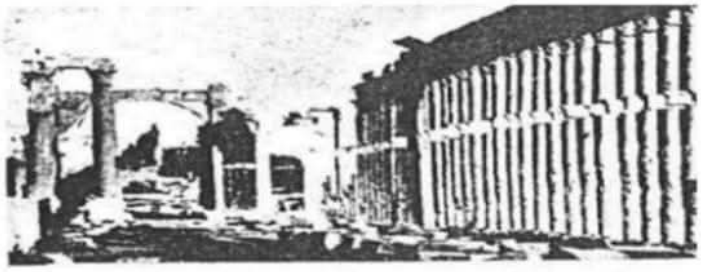

شكل (11) جانب من الشارع الرئيسي في تدمر

وقوع تدمر تحت السيادة الرومانية :

طمع الرومان في تدمر وذلك ليضمنوا السيطرة على الطرق التجارية وفعلا هاجمتهم الجيوش الرومانية وسيطروا عليها وكان من أبرز حكمها زينوبيا وقد كانت امرأة قوية الشخصية تقود الجيوش وتستقبل الوفود ،واستطاعت تكوين أمبراطورية ضمت مصر والشام ومعظم آسيا .

سقوط تدمر :

أغضبت زينوبيا فتوحاتها الرومان ، وأقلقتهم فأرسلوا قوات لمحاربتها فلم تستطيع جيوشها تصدي للجيوش الرومانية وحاولت الإستعانة بالقوات الفارسية إلا إنها لم تفلح وثم القبض عليها وهكذا سقطت تدمر في أيدي الرومان.

آثارهم :

لاتزال آثارهم إلى الآن مما تذل على إنها كانت تتمتع بازدهار اقتصادي وحضاري عظيم ومن أبرزها

(١) هيكل الشمس - والذي يعد من أهم معالم تدمر.

(٢) الرواق الأعظم .

ويقع بالقرب من الهيكل ويعتبر من عجائب تدمر .

(٣) المدافن .

يتألف المدفن الواحد من أربع طبقات وله باب رئيسي يدخل منه الناس ويخرجون .

ثالثا دولة الغساسنة:

ملخص التاريخ للصف السابع الفصل الدراسي الأول

قبيلة عربية هاجرت من اليمن بعد أن تصدع سد مأرب وفي أثناء سيرهم نزلوا عند بئر غسان جنوب الحجاز وأصبحوا يعرفون في التاريخ الغساسنة واصلوا سيرهم حتى استقروا في حوران في سوريا وضموا دولة حوران والجولان وشمال شرق الأردن واتخذوا مدينة الجابية ثم بصري عاصمة لهم ويعتبر الحارث الأعرج من أهم ملوكهم .

اتصلوا بالروم البزيطنين واعتنقوا المسيحية واستعان الروم بهم في الحروب ضد الفرس مقابل مبالغ مالية .

رابعا دولة المناذرة:

هم أيضاً قبائل عربية يمنية هاجرت من اليمن في نفس الوقت التي هاجرت فيه الغساسنة غير أن المناذرة اتجهوا إلى البحرين حيث مكثوا فيها فترة من الزمن ثم غادروها إلى العراق وأسسوا مملكة الحيرة ومن أهم ملوكها (المنذر بن ماء السماء).

استعان بهم الفرس ضد الرومان فقبلوا بذلك وأصبحوا تحت النفوذ الفارسي .

الصراع بين الغساسنة والمناذرة

قامت العداوة الشديدة بين الرومان والفرس في سبيل السيطرة على الطرق التجارية التي تمر في بلاد الشام والخليج العربي وشبه الجزيرة العربية .

نتيجة لذلك اشتبك الغساسنة حلفاء الروم مع المناذرة حلفاء الفرس وقتل بعضهم بعض ، وظل حالهم هكذا حتى الفتح الإسلامي للعراق والشام .

الشعوب القديمة التي سكنت بلاد الشام:

أهم الشعوب التي سكنت بلاد الرافدين هي :

أولا السومريون:

هم أول الشعوب التي سكنت سهل شنعار (سمور) جنوب العراق .

قاموا بتجفيف المستنقعات وحفروا القنوات واشتغلوا بالزراعة وبنوا المساكن فنشأت القرى السومرية ومالبث أن تطورت إلى مدن تحيط بكل واحدة منها أراضيها الزراعية الخاصة بها ومن أشهر المدن (أور ،ونيبور).

فالحضارة القديمة في بلاد الرافدين نمت على يد السومريون إلا إن النزاع سرعان ما دب بسبب محاولة كل منهم ضم الأراضي مما أدى إلى ضعفها ومهد للأكاديين السيطرة عليها .

إلى أن تمكنت مدينة (ارو) من النهوض في عهد ملكها أورنامو واستطاعت تكوين أمبراطورية ضمت شمال العراق وجنوبه إلا إن العموريون والعلاميون مهاجمتهم والقضاء عليها .

ملخص التاريخ للصف السابع الفصل الدراسي الأول



شكل (12) الشعوب القديمة التي سكنت بلاد الرافدين

ثانيا الأكاديون :

هاجروا من شبه الجزيرة العربية واستقروا شمال سهل سومر وتأثروا بالحضارة السومرية واتخذوا (أكاد)عاصمة لهم .

ومن أبرز ملوكهم (سرجون الأكادي). الذي استطاع بسط نفوذ الأكاديون على سهل سومر وشمال العراق وعيلام وشمال سوريا إلا ان خلفهم ملوك ضعاف لم يستطيعوا المحافظة عليها فسقطت نتيجة ثورات السومريون وهجمات الحيثينوالعموريين والعيلامين .

ثالثا العموريون :

سكنوا شمال شرق سوريا واتجه بعضهم إلى العراق واستطاع زعيمهم (سامي ابي) بناء مدينة (بابل) وسط العراق ووضع بذلك أساس الدولة البابلية الأولي .

ويعتبر الملك حمورابي أعظم ملوك هذه الدولة فقد اشتهر بحسن إدارته وأصدر قانون حمورابي وعمل على تأمين الدولة البابلية الأولى فحارب العيلامين وانتصر عليهم واستولى على سهل سومر وأكاد وبلاد الآشوريين .

وبعد وفاته خلفه ابنه الذي انشغل بصد غارات الكاشين وإخماد الثورات التي قامت ضده وانتهى الأمر باستقلال سومر وآشور وسقوط بابل على يد الكاشين .

رابعا الآشوريون :

شعب مكون من خليط من الشعوب السامية والاريه سكنوا شمال العراق منطقة أشور ونينوي وقد نظم الاشوريون أنفسهم في دويله صغيرة اللانهم خضعوا لدوله أكاد ودوله بابل .

في البداية حكمهم ملوك أقوياء مثل (أشور ناصر بال . سرجون الثاني) واستطاع بسط نفوذهم علي بلاد الرافدين ومصر وعيلام وأرمينية وآسيا الصغري وهاجموا اليهود في فلسطين وهكذا اصبح لهم امبراطورية كبيرة .

الا انها تفككت بعد اتساعها وانتشار الترف مما اضعف الروح العسكرية بين القوات فتعاون الميديون مع الكلدانين في القضاء علي الامبراطورية الآشورية .

خامسا الكلدانيون:

سمي نسبة لقبيلة كلدي السامية التي سكنت جنوب العراق واتجهت شمالا واستقرت بالقرب من مدينة بابل التي كانت تخضع للسيطرة الآشورية ولم يلبث الكلدانيون أن سيطروا على المدينة وأقاموا الدولة البابلية الثانية وسيطروا على سهل شنعار ونينوي .

ملخص التاريخ للصف السابع الفصل الدراسي الأول

يعتبر (نبوخذ نصر) من أهم ملوكهم فقام بتوسيع إمبراطوريتهم شملت سوريا ولبنان وفلسطين ودمر هيكل سليمان في القدس وأسر عدد من اليهود ، إلاأنه ضعفت وأتاح الفرصة للفرس لمهاجمتهم واحتلالهم والقضاء على الدولة البابلية الثانية .

مظاهر الحضارة القديمة في بلاد الرافدين

الحياة السياسية :

(١) نظام الحكم

بدأت الحياة السياسية في بلاد الرافدين ، بتأسيس المدن وأصبحت كل مدينة مستقلة بنفسها وتحيط بها الأسوار والخنادق لحمايتها من هجمات المدن الأخرى . وبعد قيام الإمبراطورية أصبحت تلك المدن تابعة للعاصمة الإمبراطورية .

وكان نظام الحكم وراثيا وكان الملك يقوم بقيادة الجيش والإشراف على بناء المخازن وحفر القنوات وتحسين وسائل المواصلات وبناء المعابد وبرأس الإحتفالات الدينية .

وكذلك يوجد مجلس للشيوخ وعدد من حكام الأقاليم والقضاة والموظفين لمساعدة شئون الدولة

وثم استخدام أسلحة مختلفة مثل الرماح والعربات الحربية التي تجرها الخيول وكذلك استخدم الآشوريون آلات الحصار الحديدية لتدمير الحصون وكثير ماشعلوا النار في المدن التي احتلوها .

(٢) القوانين

اشتهرت بلاد الرافدين بكثرة قوانينها التي وجدت منقوشة على الحجارة أو على ألواح من الطين ومن أشهرها :

قانون حمورابي الذي حدد الآتي :

* العقوبات على الجرائم المختلفة وأكد مبدأ المعاملة بالمثل في القصاص .

*نظمت المعاملة بين الناس فنظمت الحياة الإقتصادية .

* قسمت المجتمع إلى ثلاث طبقات الأحرار، الوسطي ، العبيد .

ثانيا الحياة الاقتصادية :

قامت على الزراعة لهذا أهتم الملوك والحكومات بإنشاء قنوات للري وقد أنتجوا أنواع مختلفة من الحبوب والخضروات والفواكه والتمور ، كما قاموا بتربية الأغنام والأبقار ،اشتغلوا بصناعة المنسوجات والسجاد وأدوات الفخار والخزف وصنعوا طوب البناء ومزجوا النحاس بالقصدير

كما صنعوا الحلي والذهب والفضة .

ثالثا الحياة الدينية :

قامت على تعدد الآلهة وجعل السومريون لكل ظاهرة طبيعية إلها خاصا ، أما البابليون اشتهرت بينهم عبادة الإله مردوخ بينما انتشرت عبادة الإله أشور بين الآشوريين وقد بنى سكان بلاد الرافدين معابد لآلهتهم وسط المدن ،واعتقدوا بالحياة بعد الموت ولذلك كانوا يدفنون مع موتاهم أحسن ماعندهم .

رابعا الآداب والعلوم :

الكتابة المسمارية يعتبر اختراع الكتابة من أهم مظاهر الحضارة في بلاد الرافدين وقد كتبت حروفها بأقلام معدنية مدببة تشبه المسمار في شكلها .

ملخص التاريخ للصف السابع الفصل الدراسي الأول

أما العلوم .... فعرفوا الفلك واعتمدوا على التقويم القمري فقسموا السنة إلى 12شهرا قمرياً والشهر إلى 29 أو 30 يوما واليوم إلى 12 ساعة.

عرفوا بعض الكواكب والنجوم وتنبأوا بالخسوف والكسوف قبل وقوعهما وكان نبو---ربمانو أشهر علماء الفلك في بلاد الرافدين .

الرياضيات .. وضعوا نظاما خاصا للأعداد وعرفوا جدول الضرب والكسور وبعض المبادئ الهندسية ومساحة الدائرة والمثلث وبرعوا في مهنة الطب واستخرجوا الأدوية من النباتات .

خامسا : الفنون والعمارة :

بنى سكان بلاد الرافدين بيوتهم من الطوب المصنوع من الطين وحرصوا على طلاء جدرانها باللون الأبيض كما بني الملوك قصورهم الضخمة من الطوب الملون وزينوا جدرانها بالثمائيل .

وزينت حدائق بابل المعلقة التي تعد من عجائب الدنيا السبع .

أسئلة استرشادية لمادة التاريخ للصف السابع

اعداد الاستاذه: كريمه الباروني

السؤال الاول

اكمل الاتي:

- بدأت الحياة البشرية بظهور الإنسان على الأرض بعد أن أمر الله سيدنا آدم وزوجه حواء بالخروج من الجنة والهبوط إلى الأرض . منذ ذلك الوقت أخذت الأحداث تتابع في حياة الانسان ووجد المؤرخون ضرورة تنظيم تللك الأحداث. فاتفقوا علي تقسيم الحياة البشرية الي عصور.

- **اولا** مرحله عصور ما قبل التاريخ التي بدأت بظهور الانسان علي وجه الأرض وانتهت يوم عرف الانسان الكتابة و تنقسم الي العصر الحجري القديم، العصر الحجري الحديث و عصر المعادن.

- **ثانيا** مرحله العصور التاريخية التي ابتدأت بمعرفة الإنسان الكتابة وانتهت بسقوط روما (عاصمة الامبراطورية الرومانية) وتميزت بقيام الحضارات القديمة مثل مصر، بلاد الرافدين (العراق)، الشام

ملخص التاريخ للصف السابع الفصل الدراسي الأول

،شمال افريقيا و بلاد الإغريق. انقسمت هذه المرحله الي العصور القديمه، العصور الوسطي و العصور الحديثه.

- كانت شبه الجزيرة العربية قديما خصبة التربة كثيرة الأمطار معتدلة المناخ ً. المناخ بدأ يتغير تدريجيا حتي أصبحت شبة الجزيرة مناخها صحراوي نتج عن ذلك أن القبائل بدأت في الهجرة إلى ً مناطق أخرى أكثر خصوبة وأوفر مياه وسميت تلك القبائل المهاجره بالسامية نسبة إلى سام ابن نوح عليه السلام .

السؤال الثاني

وصل العبارات بالاجابات المناسبه لها:

1	العموريون،الكنعانيون،الفنيقيون، الارميون والعبرانييون	5	الشعوب التي سكنت بلاد الرافدين
2	الانباط،تدمر،الغساسنه والمنادره	3	العصور الوسطي
3	بدات بسقوط روما و انتهت بسقوط قسطنطينه علي يد السلطان العثماني محمد الفاتح	6	العصورالحديثه
4	اكتشف معدن النحاس و استخدم في صناعه بعض الادوات	1	الشعوب القديمه التي سكنت الشام
5	السومريون،الاكاديون،العموريون، الاشوريون و الكلدانيون	2	الدول العربيه التي قامت في بلاد الشام
6	بدات بسقوط قسطنطينه و لاتزال مستمره حتي وقتنا الحالي التي تميزت بتقدم العلوم الطبيعيه و المخترعات الحديثه .	4	عصر المعادن

ملخص التاريخ للصف السابع الفصل الدراسي الأول

السؤال الثالث

اذكر الاتي

- عوامل قيام الحضاره القديمه

المناخ

التضاريس و سهواه الاتصال

توفر الماء و الغذاء

توفر الامن في البيئه

- موقع حضاره تدمر و ابرز اثارها في وقتنا الحاضر

مدينه عربيه تقع في مدينه حمص السوريه و ابرز اثارها

1 هيكل الشمس و الذي يعد من اهم معالم تدمر في وقتنا الحاضر

2 الرواق الاعظم الذي يعتبر من عجائب تدمر

3 المدافن التي تتالف من اربع طبقات و باب رئيسي

- قوانين حمورابي

من اشهر القوانين التي عرفت بها بلاد وادي الوافدين و التي وجدت منقوشه علي الالواح الخشبيه.

تنظم العقولات علي الجرائم

تنظيم المعامله بين الناس و الحياه الاقتصاديه

تقسيم المجتمع الي ثلاث طبقات، الاحرار، الوسطي و العبيد.

..... بالتوفيق للجميع .....

أسئلة تاريخ الصف السابع الفصل الدراسي الأول

// التاريخ :

س1/ اكمل :

1- بدات الحياة البشرية بظهور الانسان على الارض ومنذ ذلك الوقت اخدت الاحداث تتابع فانفق المؤرخون على تقسيم الحياة البشرية الى عصور

2- تنقسم العصور التاريخية الى العصور القديمة و العصور الوسطى والعصور الحديثة

3- عاش الانسان القديمة حياته ينتقل من مكان الى اخر بحثا عن الماء و الغذاء وياكله دون طهو ثم اكتشف النار ولم يكن له مسكنا تابثا

4- قلت الامطار وانتشر الجفاف في الاماكن التي يعيش فيها الانسان فاتجه نحو المناطق التي يتوفر فيها الماء

س2/ بما يتميز كلا من :

1- العصر الحجري القديم

تميزت بالتنقل المستمر واستخدام الحجارة

2- العصر الحجري الحديث

تميز بتعديل الانسان ادواته الحجرية

3- العصور الحديثة

تميزت بسقوط القسطنطينية

س3/ عدد اقسام العصور التاريخية وعصور ما قبل التاريخ

العصور التاريخية هي

العصور القديمة – العصور الوسطى – العصور الحديثة –

العصور ما قبل التاريخ هي

العصر الحجري القديم – العصر الحجري الحديث – عصر المعادن

س4/ عرف الحضارة ثم اذكر اهم عوامل قيام الحضارة ؟

تعريف الحضارة : هي انتصار الانسان على عوائق الطبيعة

اهم عواملها : المناخ – التضاريس وسهولة الاتصال – توفر الغداء – توفر الامن في الطبيعة

س5/ اذكر اهم الاسماء التي عرفت بها منطقة شمال افريقيا ؟

عند الاغريق – عرفت بليبيا

عند الرومان – عرفت بافريقيا

عند ابن خلدون – عرفت بافريقش

عند المسلمين – عرفت افريقية

س6/ من هم سكان شمال افريقيا في العصور التاريخية ؟

هم – الافرى – الماروي – التوميدي – الجيتوليون – القبائل الليبية

س7/ ضع علامة (√) او علامة (x) امام العبارات الاتية :

1- وجد المؤرخون ضرورة تنظيم الاحداث التاريخية لتصبح دراستها سهلة ميسورة فقسموها الى عصور (√)

2- بدات العصور التاريخية باختراع الكتابة (√)

3- تميزت العصور الوسطى بازدهار الحضارة في اوروبا وانتشار الجهل والتاخر الحضاري في الشرق الاسلامي (x)

4- عرف الليبيون القدماء صناعة الملابس والقرب والحقائب الجلدية (√)

5- كانت الكتابة الليبية تتكون من (28) حرفا وتكتب على شكل اعمدة (x)

6- سكن الجرمنت منطقة فزان واتخدوا من جرمة عاصمة لهم واستطاعوا اقامة حضارة (√)

7- عاشت في ليبيا خلال العصور التاريخية قبائل متعددة منها التمحو والليبيو (√)

8- كان نظام الحكم في ليبيا قائما على اساس قبلي (√)

س8/ اين سكن كلا من

التحنو – سكنوا المنطقة الشرقية من صحراء ليبيا

الليبو- سكنوا الساحل الشرقي لليبيا

البيكالي - سكنوا حول ساحل توكرة

الجرمنتيون – سكنت منطقة فزان

التاريخ
الصف السابع
أسئلة عامة
الفصل الدراسي الأول

س1/ضع علامة (✓) أو (×) أمام العبارات الآتية :

1- يتميز العصر الحجري القديم بالتنقل المستمر للإنسان و معرفة النار (✓).
2- بدأت عصور ما قبل التاريخ بظهور الإنسان على وجه الأرض (✓).
3- أصبح الإنسان مستقرا و عرف بناء البيوت في العصر الحجري القديم (✗).
4- بدأت العصور القديمة بسقوط روما و انتهت بسقوط القسطنطينية (✗)
5- كان الإنسان يأكل الفواكه و الثمار و لحوم الحيوانات دون طهي (✓).
6- قام الإنسان القديم بصنع أدوات و آلات الحصاد و الطحن (✓).
7- بنى الإنسان القديم بيوتا مربعة من الإسمنت و الحجارة (✗).
8- بدأت العصور التاريخية بمعرفة الإنسان الكتابة (✓).
9- المناطق السهلية خير أماكن لقيام الحضارة (✓).
10- يعجز الإنسان على أن يقيم حضارة بسبب عدم توفر الأمن (✓).
11- عبد العموريون المظاهر الطبيعية (✓).
12- هاجر الكنعانيون من شبه الجزيرة العربية عام 1500 ق.م و استوطنوا في فلسطين (✗).
13- أهتم الفينيقيون بالزراعة و التجارة (✗).
14- سكن الأنباط الكهوف الموجودة داخل الصخور (✓).
15- عين الرومان حكاما من أسرة تدمرية بارزة هو الحارث الأعرج (✗).
16- استطاع سرجون الأكادي من تكوين أول امبراطورية في بلاد الرافدين (✓).
17- أقام العموريون الدولة البابلية الأولى أما الكنعانيون أقاموا الدولة البابلية الثانية (✓).
18- سكن الأكاديون سهل شنعار جنوب العراق و جففوا المستنقعات و حفروا القنوات (✗).
19- اعتمد المصريون القدماء على التقويم الشمسي (✓).
20- فرض الملك أخناتون عبادة الآلهة أتون ورمز له بقرص الشمس (✓)
21- كان الحكم في مصر ملكيا وراثيا ويلقب الملك بالفرعون (✓).
22- أستمر حكم شيشنق الأول وخلفائه حوالي 420 عاما (✗) .
23- تميز عهد الدولة الحديثة في مصر بالتوسع والاستعمار (✓).
24- بدأ تاريخ الدولة القديمة بتوحيد مينا لمملكتي الشمال والجنوب (✓).
25- لم يؤمن المصريون القدماء بالبعث بعد الموت (✓).
26- أطلق المسلمون اسم أفريقيا على تونس عند فتحهم لها (✓).
27- بدأ في مصر ما يسمى (عهد الاسرات) التي حكمت مصر وبلغ عددها 35 أسرة (✗).
28- غزا الهكسوس مصر وهم عبارة عن رعاة قدموا من فلسطين (✓).
29- عثر الباحثون في باطن الصحراء الليبية على جذور أشجار وثمار متحجرة وبقايا عظام حيوانات (✓).
30- قامت الحياة الدينية في بلاد الرافدين على تعدد الآلهة (✓) .
31- بعد وفاة حمورابي خلفه ابنه في الحكم وثبت أركان الدولة البابلية الأولى (✗) .
32- ظهرت أهمية تدمر بعد سقوط الأنباط في يد الرومان (✓) .
33- ساعد الفينيقيون معرفتهم بالنجم القطبي على ركوب البحر (✓) .

س2/اختر الاجابة الصحيحة من بين الأقواس :

1- كان الحكم في بلاد الرافدين قديما: (ملكي – وراثي – ملكي وراثي).

2- أشهر ملوك الأكاديون: (المنذر بن ماء السماء – أديتة بن حيدان – سرجون الأكادي).

3- أشهر مدن السومريون: (أورنيبور – اشور – الحيرة).

4- الأكاديون شعب سامي هاجر من شبه الجزيرة العربية حوالي العام:
(3500 ق.م – 2500 ق.م – 1500 ق.م).

5- اخترع الفينيقيون كتابة خاصة بهم تكونت من: (30 حرفا – 22 حرفا – 28 حرفا).

6- هاجمت الجيوش الرومانية تدمر عام : (1800 ق.م – 272 ق.م – 41 ق.م).

7- هاجر الغساسنة و المناذرة بسبب: (قلة الأمطار – تصدع سد مأرب – انقسام الدولة).

8- تميز بالاستقرار و معرفة الزراعة و استئناس الحيوان:
(العصر الحجري القديم – العصر الحجري الحديث – عصر المعادن).

9- خرج الأراميون من شبه الجزيرة العربية عام 1500 ق.م و استقروا في سوريا و أسسوا مدن من أهمها:
(صور صيدا – أرض كنعان – حلب و حماة).

10- استخدم الكنعانيون في حربهم: (الرماح و السيوف – السهام و المركبات الحربية – كل ما سبق).

11- عبدوا الشمس و القمر و انتشرت بينهم عبادة الحية و الثعبان و لم يؤمنوا بالبعث و الحساب :
(الكنعانيين – الآراميون – العموريون).

12- اشتهرت بلاد الرافدين بكثرة قوانينها من أشهرها قوانين :
(نبوخذ نصر – قوانين حمورابي – قوانين سرجون الأول)

13- من أشهر علماء الفلك في بلاد الرافدين هو : (نبو ريمانو – سرجون الآكادي – الحارث الأعرج).

14- زين بابل بالحدائق المعلقة التي تعتبر من عجائب الدنيا السبع في عهد :
(نبوخذ نصر – سرجون الأول – الحارث الأعرج).

15- حالف المناذرة في حروبهم : (الفرس – الغساسنة – الروم).

س3/ أكمل ما يأتي :

1- تشمل بلاد الشام على ما يعرف الآن بـ سوريا و لبنان و الأردن و فلسطين .

2- تفرق العموريون مما أدى إلى ضعفهم ووقوعهم تحت سيطرة الآشوريون ، البابليين

3- سميت فلسطين في الكتب القديمة أرض كنعان .

4- أقام الكنعانيون مدنا متعددة عرفت باسم ممالك المدن مثل أريحا و مجدو و عسقلان والقدس و الخليل.

5- تكونت الكتابة الفينيقية من 22 حرفا تكتب من اليمين إلى اليسار .

6- خرج الأراميون من شبه الجزيرة العربية حوالي عام 1500 ق.م و استقروا في سوريا .

7- قامت في بلاد الشام ثلاث دول رئيسية هي دولة الأنباط و دولة تدمر و دولة الغساسنة .

8- اتخذ الأنباط البتراء عاصمة لهم و هي كلمة يونانية معناها الصخر سماها الأغريق بذلك ، أما العرب فأطلقوا عليها الرقيم .

9- أستطاع الرومان القبض على زنوبيا بعد استسلامها عام 272 م

10- هيكل الشمس يعتبر من أهم معالم تدمر .

11- من أشهر ملوك المناذرة المنذر بن ماء الشمس

12- يطلق اسم الرافدين على نهري دجلة و الفرات اللذان يخترقان العراق ويصبان في الخليج العربي

13- يعتبر مؤسس الدولة الآشورية أشور ناصر بال .

14- يعتبر حمورابي أعظم ملوك الدولة البابلية الأولى .

15- أشهر مدن السومريون أور و نيبور .

16- عرف سكان بلاد الرافدين الفلك واعتمدوا على التقويم القمري .
17- موقع الدولة الآرامية يتوسط ثلاث حضارات عريقة هي حضارة بلاد الرافدين في الشرق والحيتين في الشمال والحضارة المصرية في الجنوب .

س4/ علل ما يأتي :

1- لم يستطيع الكنعانيون تكوين دولة قوية .
ج/ لأن ممالكهم عبارة عن مدن مستقلة على رأس كل مدينة ملك وحكومة ومجلس .

2-عبد الكنعانيون الشمس و القمر .
ج/ اعتقدوا بأنهما إلهان يراقبان أعمال الناس .

3- ركب الفينيقيون البحر .
ج/ لضيق أراضيهم الزراعية .

4- انتشار الكتابة الآرامية و زيادة أهميتها .
ج/ بسبب التوسع التجاري الآرامي قاموا بنشر كتابتهم .

5- قوانين الأنباط تمنع زراعة الحبوب و بناء المنازل .
ج/ لقلة المياه بمدينتهم .

6- طمع الرومان في السيطرة على تدمر .
ج/ ليضمنوا السيطرة على الطرق التجارية .

7- خروج الملكة زنوبيا من تدمر سرا .
ج/ لتطلب المساعدة من القوات الفارسية .

8- تفكك الامبراطورية الأشورية .
ج/ بسبب اتساعها الكبير و انتشار الترف و ضعف الروح القتالية .

9- سميت الكتابة في بلاد الرافدين بالمسمارية .
ج/ لأنها كتبت بأقلام معدنية مدببة تشبه المسمار.

10- تميز الإنسان القديم بالتنقل المستمر من مكان إلى آخر .
ج/ في سبيل الحصول على قوته اليومي .

11- انتقل الإنسان إلى مناطق تتوافر فيها المياه و الأنهار و البحيرات .
ج/ لقلة الأمطار و انتشار الجفاف .

12- كلما كانت الأرض منبسطة ممهدة فهي خير الأماكن لقيام الحضارة .
ج/ لأنها تحتوي على سبل الاتصال وسهولة المواصلات فتعطي فرصة أكبر لقيام الحضارة .

13- برع المصرين القدماء في فن التحنيط .
ج/ لأنهم آمنوا بالبعث والحساب بعد الموت .

14- استطاع الملك شيشنق الوصول إلى الحكم في مصر .
ج/ بسبب انتشار الفوضى وعدم السيطرة على شؤون الحكم في مصر .

15- ازدهار الحياة الاقتصادية في تدمر .
ج/ لأنها تتوسط الطرق التجارية القادمة من بلاد فارس والخليج العربي .

16- سقوط الإمبراطورية الاكادية عام 2100 م .
ج/ نتيجة ثورات السومريون وهجمات الحيثيين والعموريين .

س5/ اذكر أهم الشعوب التي سكنت بلاد الشام .
ج/ العموريون – الكنعانيون – الفينيقيون – الاراميون .

س6/ أذكر أهم المدن التي أسسها الفنيقيون لتأمين تجارتهم .
ج/ قادش – مالقة – برشلونة في أسبانيا – قرطاجة في تونس ولبدة وأويا وطرابلس وصبراتة في ليبيا .

س7/ أذكر أهم الشعوب العربية القديمة التي سكنت بلاد الرافدين .

ج/ السومريون – الاكاديون – العموريون – الاشوريون – الكلدانيون .

س8/ أذكر الدول العربية التي قامت في بلاد الشام والعراق قبل الإسلام .

ج/ دولة الأنباط في الجنوب .

دولة تدمر في الشمال .

دولة الغساسنة في الوسط .

س9/ أذكر أسباب ضعف الدولة الحديثة في مصر .

ج/ 1- ازدياد نفوذ الكهنة المشرفين على المعابد واتساع سلطتهم.

2- انتشار الفوضى في البلاد .

3- اضطراب الأمن في البلاد .

4- أصبح الجند الليبيون يشكلون الجزء الأكبر من الجيش المصري .

س10/أذكر أهم الصناعات التي قامت في مصر القديمة ؟

ج/ المنسوجات – السجاجيد – السفن – الجلود – الأسلحة – صناعة الحلي والذهب والنحاس والأواني الخزفية والزجاجية والفخارية .

س11/ اين قامت دولة الانباط وكيف سقطت ؟

ج/ قامت في المنطقة الصخرية الواقعة صحراء شرق الأردن قرب خليج العقبة حوالي عام 587 ق.م .

سقطت عندما غزاها الرومان حوالي 106 ق.م

س12/ تحدث عن انتشار الكتابة الآرامية .

ج/ 1- أخذ الاراميون أبجديتهم عن الأبجدية الفينيقية .

2- أصبحت اللغة الرسمية في الدولة الآشورية .

3- كتب بها الفرس وكتب بها اليهود أسفار التوراة.

4- أخذ الأنباط الخط النبطي .

س13/ بماذا تميزت العصور الوسطى ؟

ج/ تميزت بازدهار الحضارة الإسلامية وانتشار الجهل والتأخر الحضاري في أوروبا .

س14/ بماذا تميزت العصور الحديثة ؟

ج/ بتقدم العلوم الطبيعية وظهور المخترعات الحديثة .

س15/ ماهي أسباب ضعف نهاية الدولة الأكادية ؟

ج/ - ضعف ملوك الاكاديين .

-انقسام الدولة إلى ممالك صغيرة.

- اطماع الشعوب المجاورة لها .

س16/من هو الملك شيشنق وماهي أهم أعماله ؟

هو أحد القادة الليبيين من قبيلة المشواش كان يعمل في الجيش المصري من أهم أعماله :

- عمل على تثبيت حكمه في الداخل .
- قضى على الفوضى .
- سار على رأس جيشه نحو فلسطين ودخل القدس.
- سيطر على طرق القوافل التجارية .

س17/ماهي الأسلحة التي استخدمها الكنعانيون في نظام الدفاع ؟

ج/ الرمح – السيف – السهم – القوس – المركبات الحربية .

س18/ لماذا سميت القبائل السامية بهذا الاسم ؟

ج/ نسبة إلى سام ابن نوح عليه السلام .

س19/ كيف كان حال الجزيرة العربية في عصور ما قبل التاريخ ؟

ج/ كانت خصبة التربة كثيرة الأمطار معتدلة المناخ .

س20/ من هو مؤسس الدولة البابلية الأولى ومن أعظم ملوك هذه الدولة ؟

ج/ ساموأبي استطاع بناء مدينة بابل وأسس الدولة البابلية الأولى ويعتبر حمورابي أعظم ملوك هذه الدولة .

س21/ ماذا تعرف عن الملكة زنوبيا ؟

كانت امرأة قوية الشخصية تقود الجيش وتستقبل الوفود واستطاعت تكوين إمبراطورية ضمت مصر والشام ومعظم آسيا الصغرى .

س22/ ماذا تعرف عن السومريون ؟ وماهي أهم أعمالهم ؟

هم أول شعوب سكنت سهل شنعار (سومر) جنوب العراق

أهم أعمالهم :

- تجفيف المستنقعات
- حفر القنوات
- اشتغلوا في الزراعة
- بنوا المساكن وأنشأوا القرى

س23/ بماذا تميزت الدولة الوسطى في مصر ؟

ج/ 1- انتشار الأمن والرخاء والاستقرار.

2- اهتموا بالري وبناء الجسور وشق الشرع.

3- أقاموا المقاييس ليتمكنوا من معرفة ارتفاع مياه نهر النيل.

4- ازدهار الزراعة والتجارة والتوسع إلى بلاد النوبة .

س24/ اذكر سكان أفريقيا في العصور التاريخية ، وأين سكنوا ؟

ج/ 1- الأفري : سكنوا تونس الحالية .

2- الحاروي: سكنوا موريتانيا.

3- النوميدي: سكنوا نوميديا (الجزائر الحالية)

4- الحيثوليون: سكنوا جنوب نوميديا .

5- القبائل الليبية : سكنوا الأراضي الليبية .

انتهت الأسئلة